2ND REGIONAL CONSULTATION on HIV among MSM and trans people in EECA

2-я РЕГИОНАЛЬНАЯ КОНСУЛЬТАЦИЯ по ВИЧ среди МСМ и транс людей в ВЕЦА

May 31 - June 1, Tbilisi, Georgia / 31 мая - 1 июня, Тбилиси, Грузия

Национальная инфокампания «Get Test» и Онлайн-аутрич среди МСМ в Украине

Андрей Радецкий

Координатор Национальной информационной кампании

АЛЬЯНС.ГЛОБАЛ (Украина)

ALLIANCE GLOBAL · ECOM Eurasian Coalition on Male Health · The Global Fund · IAS · ROBERT CARR FUND for civil society networks · UNFPA · Regional Platform EECA · Альянс громадського здоров'я

2ND REGIONAL CONSULTATION on HIV among MSM and trans people in EECA

2-я РЕГИОНАЛЬНАЯ КОНСУЛЬТАЦИЯ по ВИЧ среди МСМ и транс людей в ВЕЦА

May 31 - June 1, Tbilisi, Georgia / 31 мая - 1 июня, Тбилиси, Грузия

Цели :

1) Информирование МСМ-сообщества о доступных услугах экспресс-тестирования на ВИЧ/ИППП и возможности получения презервативов и лубрикантов
2) Просвещение по вопросам безопасного сексуального поведения и мужского здоровья
3) Повышение осведомленности МСМ о ДКП (PrEP) и ПКП
4) Снижение рисков при потреблении наркотиков и Химсексе
5) Создание развлекательного контента («Лайфстайл», «Путешествия») для привлечения большего количества пользователей на сайт

2ND REGIONAL CONSULTATION on HIV among MSM and trans people in EECA
2-я РЕГИОНАЛЬНАЯ КОНСУЛЬТАЦИЯ по ВИЧ среди МСМ и транс людей в ВЕЦА
May 31 - June 1, Tbilisi, Georgia / 31 мая - 1 июня, Тбилиси, Грузия

Информационная кампания (1)

РЕКЛАМА

- Социальные сети (Facebook, Instagram)
- Мобильные приложения (Hornet)
- Сайты знакомств (Gay.UA, QGuys, BlueSystem etc.)
- YouTube
- Поисковые системы SEO (Google)

2ND REGIONAL CONSULTATION on HIV among MSM and trans people in EECA
2-я РЕГИОНАЛЬНАЯ КОНСУЛЬТАЦИЯ по ВИЧ среди МСМ и транс людей в ВЕЦА
May 31 - June 1, Tbilisi, Georgia / 31 мая - 1 июня, Тбилиси, Грузия

Информационная кампания (2)

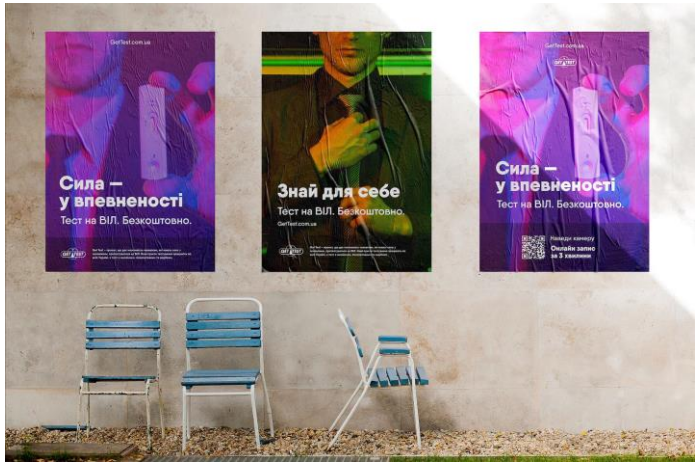

SMM в социальных сетях:

Facebook

Instagram

Пресс-релизы в топовых онлайн-ресурсах и региональных новостных порталах

Видео на YouTube – канале (в стадии разработки)

Рассылки на имейлы из базы пользователей сайта gettest.com.ua

2ND REGIONAL CONSULTATION
on HIV among MSM and trans people in EECA

2-я РЕГИОНАЛЬНАЯ КОНСУЛЬТАЦИЯ
по ВИЧ среди МСМ и транс людей в ВЕЦА

May 31 - June 1, Tbilisi, Georgia / 31 мая - 1 июня, Тбилиси, Грузия

gettest.com.ua

Уподобали oleksandra.drg, s_nikolai і 11 інших осіб

gettest.com.ua Чому лише #длячоловіків? 🤔 Get Test - це проект, що дає чоловікам, які практикують секс з чоловіками (ЧСЧ), протестуватися на ВІЛ. Чому ми обрали саме цю цільову аудиторію? На жаль, ЧСЧ - єдина група ризику, в якій епідемія ВІЛ продовжує зростати, в той час як серед інших груп іде на спад з 2009 року. Співпраця з вузьким колом - інвестиція в більш ефективні результати роботи! Не бійтеся дізнатися свій ВІЛ-я статус разом з Get Test: прямуй на наш сайт за лінком в біо та записуйся онлайн на безкоштовний, анонімний та швидкий тест. #gettest #знайзgettest #lgbt #lgbtart #photoart #neon

1 ТИЖ. ТОМУ

Андрей Радецкий 😎 классный.
5 апреля ·

The Village написав про наш GET TEST 😎
💥💥💥

P.S. А якщо ви з Києва, то можете анонімно протестувати наш новий класний пункт в двох хвилинах від метро. Послуги вам забезпечать наші професійні та привітні фахівці 😌

THE-VILLAGE.COM.UA
В Україні запустили сервіс для перевірки чоловіків на ВІЛ

Nikolai Somyanik и еще 31

#gettest #розіграшвідgettest #кіно #мкфмолодість #molodist #summybummy #queerfilms #лгбт

Показать перевод

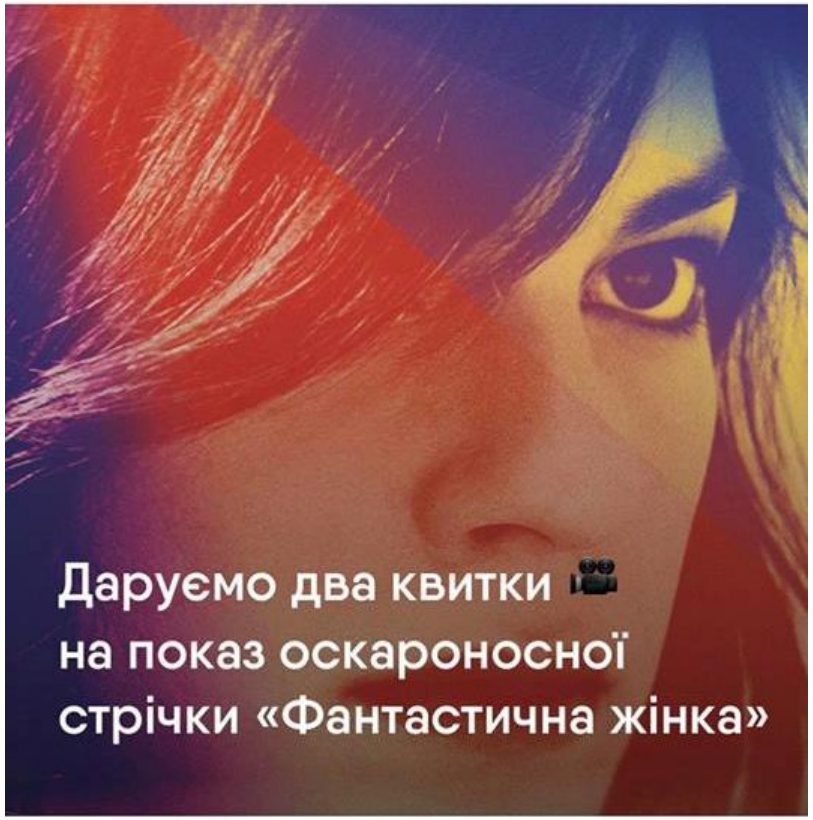

ALLIANCE GLOBAL · Eurasian Coalition on Male Health · The Global Fund · IAS · Robert Carr Fund for civil society networks · UNFPA · Regional Platform EECA · Альянс громадського здоров'я

2ND REGIONAL CONSULTATION on HIV among MSM and trans people in EECA

2-я РЕГИОНАЛЬНАЯ КОНСУЛЬТАЦИЯ по ВИЧ среди МСМ и транс людей в ВЕЦА

May 31 - June 1, Tbilisi, Georgia / 31 мая - 1 июня, Тбилиси, Грузия

PR-активности

Информационные видео

Фото-проекты на актуальные темы

Спецпроекты

Онлайн-флешмобы

Интервью для радио и других СМИ

Участие в ЛГБТ-френдли мероприятиях

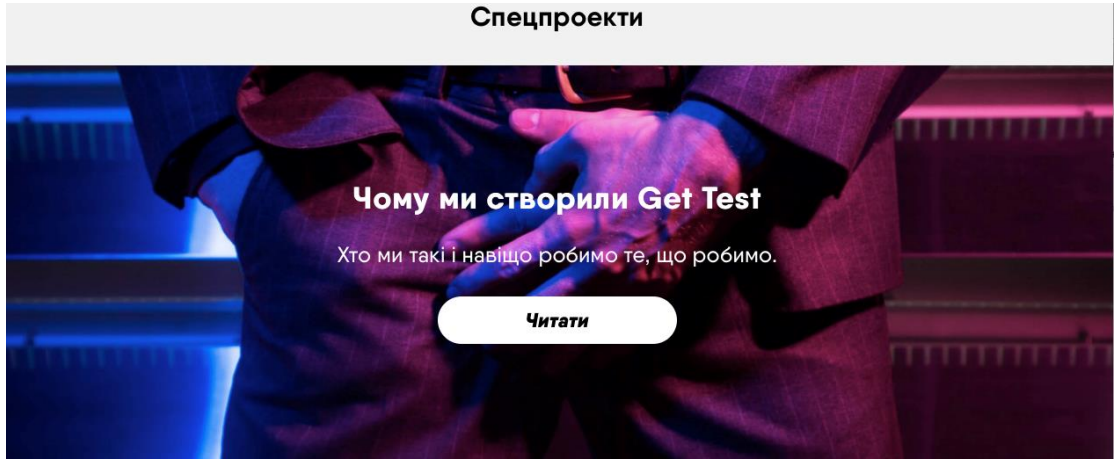

ALLIANCE GLOBAL · ECOM Eurasian Coalition on Male Health · The Global Fund · IAS · ROBERT CARR FUND for civil society networks · UNFPA · Regional Platform EECA · Альянс громадського здоров'я

2ND REGIONAL CONSULTATION on HIV among MSM and trans people in EECA
2-я РЕГИОНАЛЬНАЯ КОНСУЛЬТАЦИЯ по ВИЧ среди МСМ и транс людей в ВЕЦА
May 31 - June 1, Tbilisi, Georgia / 31 мая - 1 июня, Тбилиси, Грузия

Gettest.com.ua

- Сайт в двух версиях - мобильной и десктопной
- Удобная онлайн-регистрация
- Возможность выбрать удобное время посещения пункта тестирования
- Доступность (пункты тестирования в 20 регионах Украины)
- Приятный дизайн
- Интересный контент
- Открытость (возможность увидеть лица социальных работников)
- Доброжелательность

ALLIANCE GLOBAL · ECOM Eurasian Coalition on Male Health · The Global Fund · IAS · ROBERT CARR FUND for civil society networks · UNFPA · Regional Platform EECA · Альянс громадського здоров'я

2ND REGIONAL CONSULTATION on HIV among MSM and trans people in EECA

2-я РЕГИОНАЛЬНАЯ КОНСУЛЬТАЦИЯ по ВИЧ среди МСМ и транс людей в ВЕЦА

May 31 - June 1, Tbilisi, Georgia / 31 мая - 1 июня, Тбилиси, Грузия

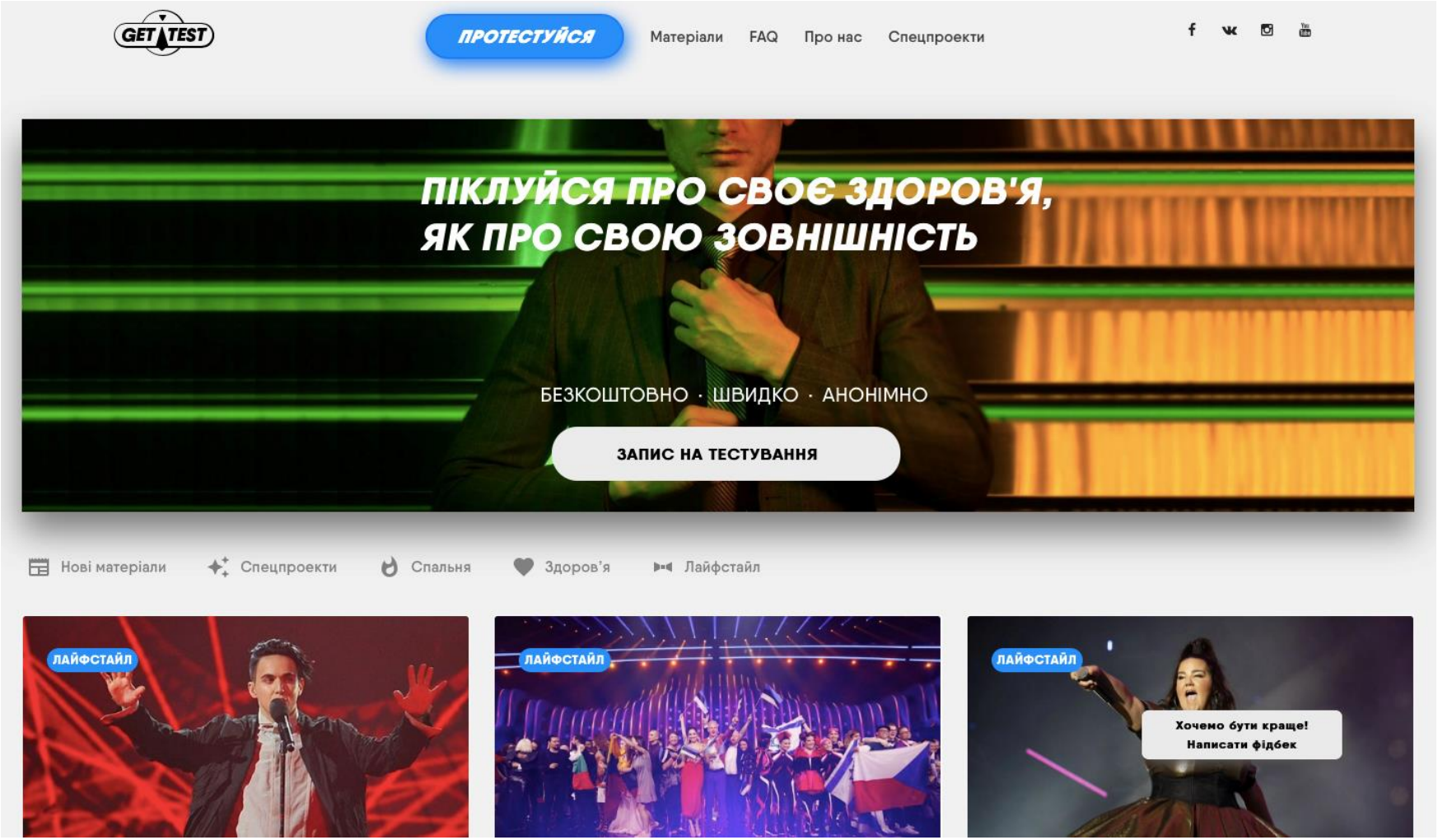

ALLIANCE GLOBAL · ECOM Eurasian Coalition on Male Health · The Global Fund · IAS · ROBERT CARR FUND for civil society networks · UNFPA · Regional Platform EECA · Альянс громадського здоров'я

2ND REGIONAL CONSULTATION on HIV among MSM and trans people in EECA
2-я РЕГИОНАЛЬНАЯ КОНСУЛЬТАЦИЯ по ВИЧ среди МСМ и транс людей в ВЕЦА
May 31 - June 1, Tbilisi, Georgia / 31 мая - 1 июня, Тбилиси, Грузия

Континуум услуг для МСМ

Поиск

- Реклама
- Онлайн-аутрич

Мотивация

Информационная кампания

Онлайн-консультирование социальными работниками (peer-to-peer)

Диагностика

- Тестирование на ВИЧ/ИППП МСМ
- Привлечение партнеров

Кейс-менеджмент

- Кризисное консультирование ВИЧ+ МСМ

- Социальное сопровождение в центр СПИД

ALLIANCE GLOBAL · ECOM Eurasian Coalition on Male Health · The Global Fund · IAS · ROBERT CARR FUND for civil society networks · UNFPA · Regional Platform EECA · Альянс громадського здоров'я

2ND REGIONAL CONSULTATION on HIV among MSM and trans people in EECA

2-я РЕГИОНАЛЬНАЯ КОНСУЛЬТАЦИЯ по ВИЧ среди МСМ и транс людей в ВЕЦА

May 31 - June 1, Tbilisi, Georgia / 31 мая - 1 июня, Тбилиси, Грузия

Андрей Радецкий

Магистр Социальной работы

Координатор Национальной информационной кампании Get Test

АЛЬЯНС.ГЛОБАЛ

Киев, УКРАИНА

Контакты

- aradetsky@ga.net.ua
- +380632086808
- Facebook.com/dizraelianj – Andrew Radetsky
- Instagram – andrew_radetsky

ALLIANCE GLOBAL · ECOM Eurasian Coalition on Male Health · The Global Fund · IAS · ROBERT CARR FUND for civil society networks · UNFPA · Regional Platform EECA · Альянс громадського здоров'я