На примере пилотного проекта
«Самотестирование на ВИЧ для МСМ»

Как протестировать на ВИЧ 90% представителей ключевых групп

SAFE BOX

Тбилиси, Грузия
31 мая – 1июня 2018 г.

Самотестирование новый метод?

Какие условия должны быть соблюдены чтобы представители ключевых групп сделали тест на ВИЧ?

- Доступность
- Отсутствие стигмы (анонимность и конфиденциальность)
- Наличие мотивации
- Информация о том что лечение доступно

Видео инструкция к набору самотестирования

БЕСПЛАТНАЯ ГОРЯЧАЯ ЛИНИЯ 8 (800) 700-17-38

ИНСТРУКЦИЯ К ТЕСТУ | ЧТО ТАКОЕ ТЕСТ ПО СЛЮНЕ | ЗНАЧЕНИЕ РЕЗУЛЬТАТА ТЕСТА | ПРЕДУПРЕЖДЕНИЯ

SAFE BOX

ГЛАВНАЯ | ЗАКАЗАТЬ ТЕСТ | ОТПРАВИТЬ РЕЗУЛЬТАТ | НУЖНА ПОМОЩЬ? | О ВИЧ | ВОПРОСЫ И ОТВЕТЫ

КАК ЗАКАЗАТЬ ТЕСТ

Дорогие друзья, наш проект предоставляет комплект по тестированию на ВИЧ только для геев, бисексуалов и трансгендерных мужчин.

ВАЖНО: Комплект может получить только тот, кому исполнилось 18 лет!

ПОЛУЧИТЬ КОМПЛЕКТ МОЖНО БЕСПЛАТНО ДВУМЯ СПОСОБАМИ:

ПРИЙТИ В ОФИС

КУРЬЕРОМ

***Партеры в дискордантных парах**

Точки выдачи наборов самотестирования

SAFE BOX

ГЛАВНАЯ | ЗАКАЗАТЬ ТЕСТ | ОТПРАВИТЬ РЕЗУЛЬТАТ | НУЖНА ПОМОЩЬ? | О ВИЧ | ВОПРОСЫ И ОТВЕТЫ

ДОПОЛНИТЕЛЬНЫЕ ПУНКТЫ ПОЛУЧЕНИЯ SAFEBOX

- **Офис LaSky. м. Красные Ворота**
  - ул. Мясницкая 46/2, стр.1, оф.311.
  - По будням с 12 до 19.
  - Тел.: +7 (495) 625-20-25
- **Офис московского комьюнити-центра**
  - http://mcclgbt.com/ru/home_rus/
  - Тел.: +7 (977) 456-04-37
- **СПИД.ЦЕНТР м. Курская**
  - ул. Нижняя Сыромятническая, 11 корпус 1, офис 13
  - Тел: +7 (495) 849-29-69
  - Время работы уточняйте по телефону.
  - https://spid.center/
- **Аптека в клинике «Медицина 24/7», м. Автозаводская**
  - ул. Автозаводская 16 стр. 2
  - Ежедневно с 8 до 21
  - http://medica24.ru/
- **Добрая Аптека. м. Китай-Город**
  - ул. Маросейка 11/4, стр.1
  - Будни с 8 до 23, выходные с 10 до 22
  - http://apteka-sale.ru/
- **Магазин Индиго. м. Театральная**
  - Петровка 17 стр. 2
  - Ежедневно с 11 до 23
  - https://shop.gay.ru/
- **H-Clinic. м. Динамо**
  - ул. 8 Марта, 6А, стр. 1
  - пн.-пт. с 9:00 – 20:00, сб. с 10:00 – 16:00
  - Тел: +7 (969) 120-42-22
  - На проходной надо позвонить, чтобы за вами спустились.
  - http://h-clinic.ru/landing/
- **Кабинет электроэпиляции Абила. м. Спортивная**
  - ул. Доватора, д. 9
  - http://epiliacia.ru/contacts
  - Тел. +7 962 478 02 06
- **Офис life4me.plus. м.Сокол**
  - Ленинградский пр. 80, стр.17, под. 1а, 4 эт., оф.33 со значком SafeBox.

Гей блогер: Женя Светский – 163 тыс. просмотров

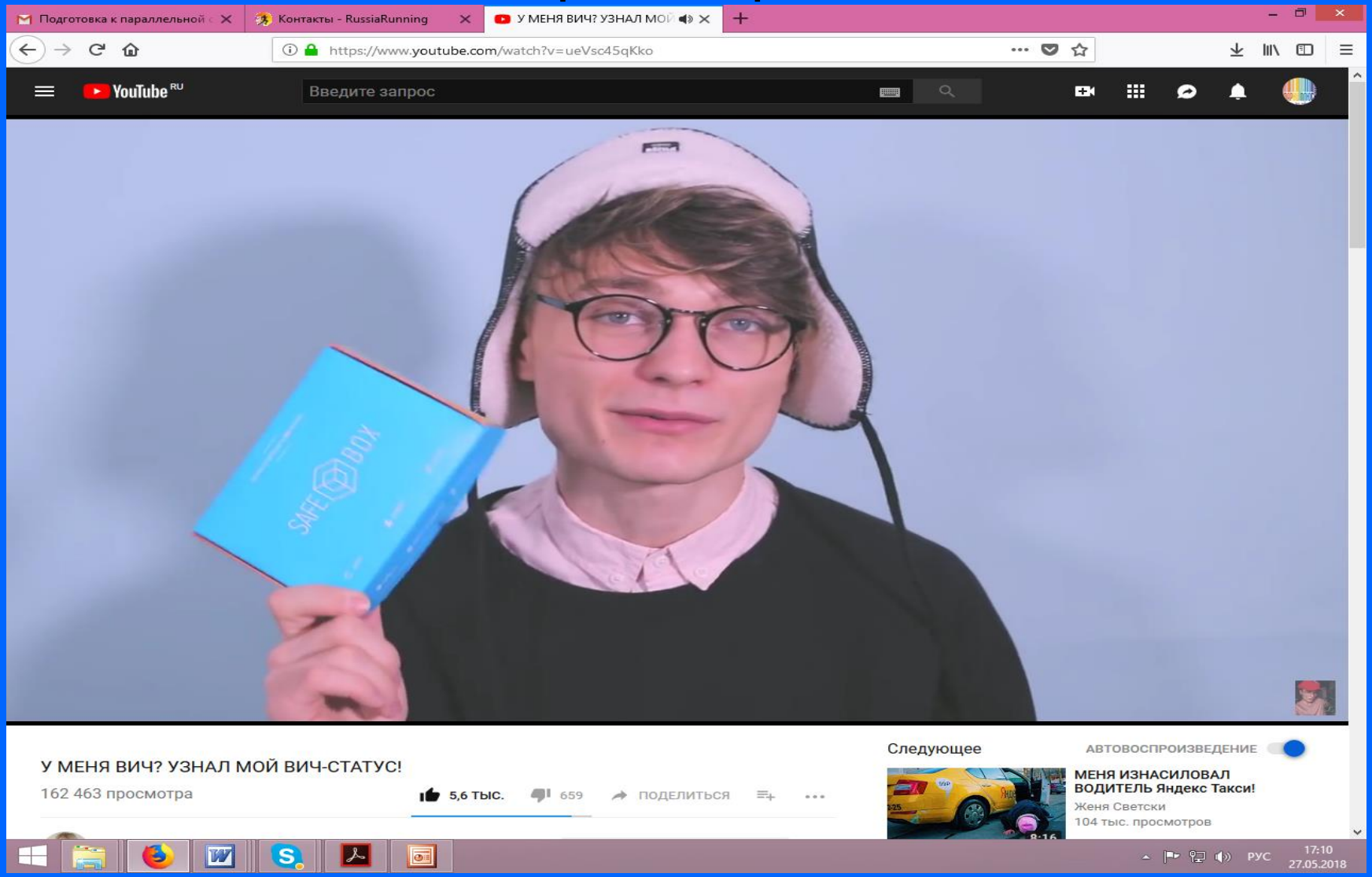

Рекламные ролики

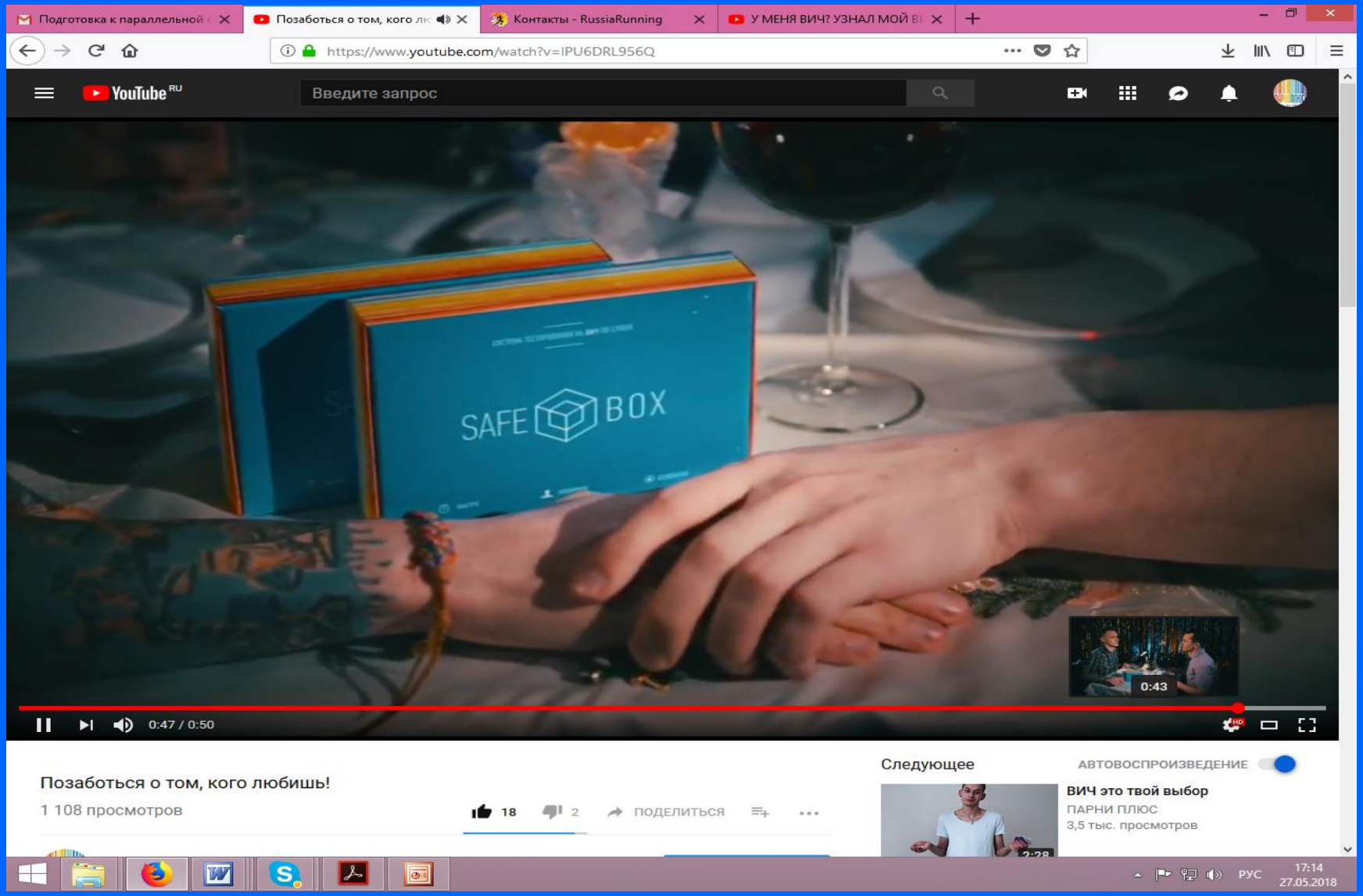

Где размещать, как называть социальные ролики?

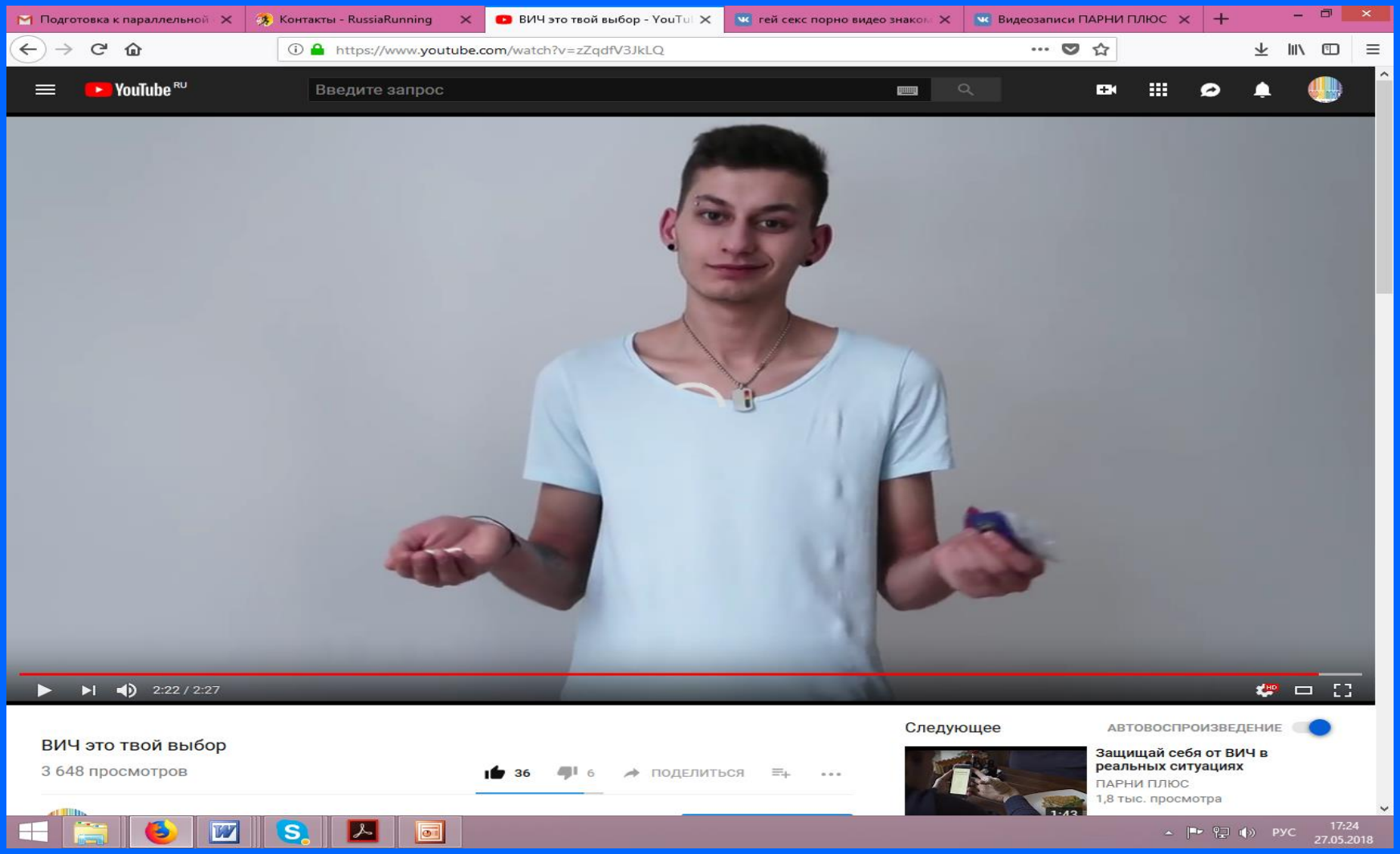

Где размещать, как называть социальные ролики?

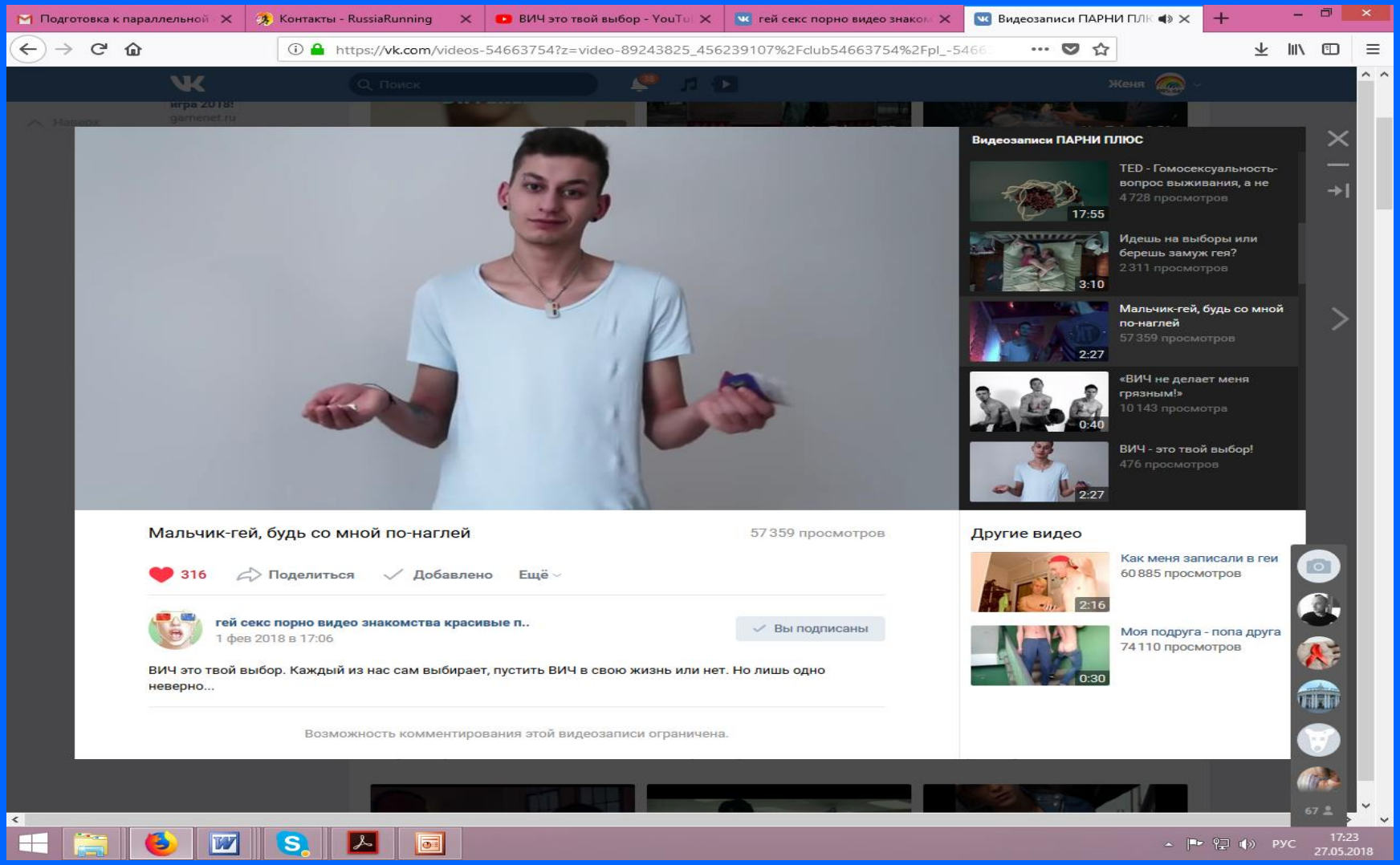

Реклама услуги

- Социальные сети (более 100 групп в VK, более 10.000 участников)
- Google grants
- Hornet
- «Сарафанное радио»
- Мы присутствуем на всех более менее значимых мероприятиях для ЛГБТ
- Постеры в клубах
- Волонтеры
- Гей блогеры

Диаграмма пилотного проекта

SAFE BOX

УРОВЕНЬ ВОЗДЕЙСТВИЯ 1

НА УРОВНЕ СООБЩЕСТВА

— Организации сообществ в регионах проекта будут иметь ясную стратегию и план работы, а также опыт реализации проектов по обеспечению доступности профилактики, диагностики, лечения и поддержки в связи с ВИЧ для представителей сообщества.

— Укрепятся партнерские взаимоотношения с государственными медицинскими учреждениями

НА УРОВНЕ МЕД. УЧРЕЖДЕНИЙ

— Широкий доступ к закрытой ранее целевой группе

— Выявление новых случаев ВИЧ

— Участие в исследовательской деятельности, реализация пилотного проекта

Диаграмма пилотного проекта

SAFE BOX

УСЛОВИЯ ДОСТИЖЕНИЯ ЦЕЛИ

— Совместная деятельность Организаций сообщества и государственных медицинских учреждений

— Работа регионального наблюдательного совета

— Постоянный мониторинг процесса реализации

Цена вопроса

(предварительные цифры)

- Набор самотестирования ~ 8 $ (цену можно сократить до 6 $
- Выданный набор ~ 4 $ (зависит от концепции продвижения)

Предварительные результаты проекта

- Выдано 14000 теста (за 16 месяцев)
- 180 (сдано проверочных тестов в медицинских учреждениях)
- 130 (встали на учет)

Предварительные результаты проекта

- В результате самоотчетов мы видим что 23% (2572) пользователей оставляют отзыв о результате теста, из них указали пололожительный результат 337 (13%). По сравнению с прошлым периодом мы видим небольшое сокращение процента самоотчетов, с 35 до 23%

Ожидаемые результаты проекта:

1. В течение всего срока проекта, 17 700 МСМ обратятся в проект за получением услуги «Самотестирование на ВИЧ». При этом не менее 2300 человек будут регулярно (2-4 раза в год) обращаться в проект за тест-системами
2. (Общее число закупаемых тестов 20 000).

Ключевые методы работы:

Информационно-психологическая поддержка тестируемых

Горячая линия

8-800-700-17-38

Ключевые методы работы:

На протяжении всего проекта будет работать горячая линия. Работу горячей линии будут обеспечивать сотрудники СО ОО «Феникс ПЛЮС» 16 часов в сутки, без выходных. Работу горячей линии можно разделить на две части:

•информирование о ВИЧ и результатах теста, а также дополнительная информация о том куда можно обратиться при положительном или сомнительном результате.

•психоэмоциональная поддержка тех кто получил положительный результат

Также у тестируемого будет возможность, с помощью формы на веб-сайте или вживую, обратиться за консультацией в общественную организацию и к врачу СПИД-центра.

Ключевые методы работы:

Сайт gaytest.info

На сайте можно будет получить информацию о том, как и где можно получить тест в конкретном городе реализации проекта, а также полную информацию о тестировании на ВИЧ и возможных результатах

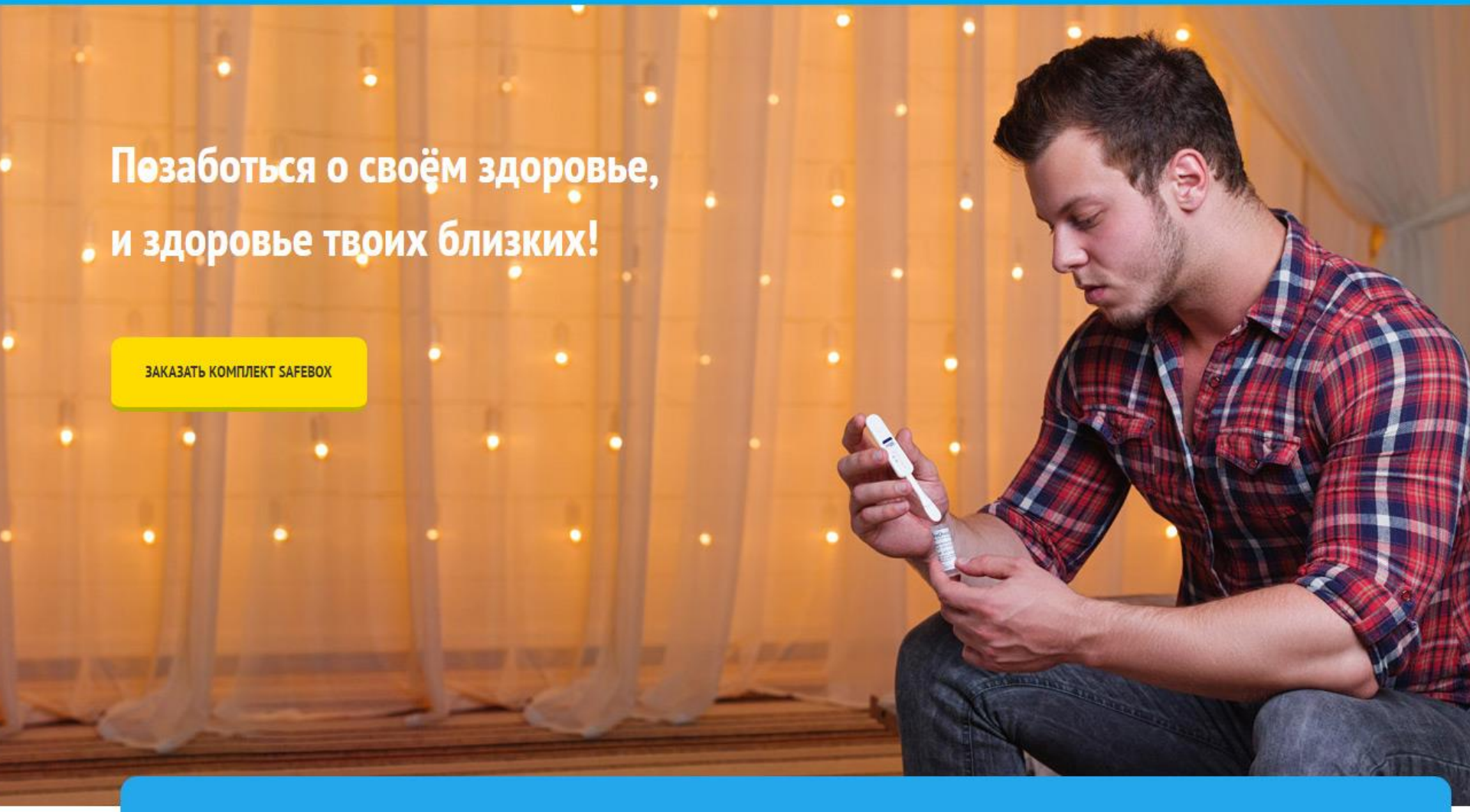

Позаботься о своём здоровье, и здоровье твоих близких!

ЗАКАЗАТЬ КОМПЛЕКТ SAFEBOX

УЖЕ СДЕЛАЛИ ТЕСТ? СООБЩИТЕ О РЕЗУЛЬТАТЕ!

Мы просим ВСЕХ, кто протестировался с помощью SAFE BOX, сообщить нам о результатах теста (анонимно). Ваши ответы спасут многие жизни, и помогут нам развивать такие программы в будущем.

СООБЩИТЬ РЕЗУЛЬТАТ ОНЛАЙН

Ключевые методы работы:

Отслеживание результатов тестирования

В наборе по самотестированию, вложена карточка с кодом клиента которая позволит обратиться за проверочным тестированием на ВИЧ в СПИД центр, к определенному специалисту (доверенный врач\специалист проекта). Получая карточку, врач фиксирует случай обращения и передает ежемесячно информацию с кодами обратившихся.

Ключевые методы работы:

Отслеживание результатов тестирования

Всем участникам тестирования присваевается кодовое имя. Мы будем мотивируем тестирующихся домашними тестами, вводить анонимно свой код на сайте проекта gaytest.info , отмечая результат теста, или использовать телефон, email, СМС.

ЭТО ВАЖНО!

Мы просим **ВСЕХ**, кто протестировался с помощью **SAFE BOX**, сообщить нам о результатах теста (анонимно).
Ваши ответы спасут многие жизни, и помогут нам развивать такие программы в будущем.

ЧТО В КОРОБКЕ?

- ✓ Тест на ВИЧ
- ✓ Пошаговая инструкция
- ✓ Информационный буклет
- ✓ Подарок

18+

При информационной поддержке портала **parniplus.com**

ПАРНИ+

КАК СООБЩИТЬ О РЕЗУЛЬТАТЕ ТЕСТА

- ✓ На сайте **gaytest.info**
- ✓ СМС / WhatsApp на номер +79202848484
  (Формат сообщения: ваш код, результат теста)
- ✓ В соц.сети сообщением: vk.com/gaytest

ЧТО МНЕ ДАСТ КОД ТЕСТИРУЕМОГО?

- ✓ Подарок* (каждый сотый получает 100 презервативов и смазку)
- ✓ Дополнительную информацию и возможность онлайн-консультации
- ✓ Ещё один набор для повторного тестирования через 6 месяцев
- ✓ Оставить информацию о результате теста анонимно

ПРИМЕР КОДА: М ЕЛ АЛ 16 03 1982

- М — Ваш пол: М - мужской, Т - трансгендер
- ЕЛ — Две первые буквы полного имени **Вашей матери** (не Лена, а Елена)
- АЛ — Две первые буквы **Вашего** полного имени (не Саша, а Александр)
- 16 03 1982 — Дата Вашего рождения (в формате ДД ММ ГГГГ)

РАСПРОСТРАНЯЕТСЯ БЕСПЛАТНО!

География программы:

- Московская область\ г. Москва
- г. Санкт-Петербург
- г. Екатеринбург
- г. Омск
- г. Орел

Исследования по самотестированию

По результатам двадцати одного исследования было выявлено, что тестовые наборы для самотестирования на ВИЧ – легки в использовании, хорошо воспринимались по крайней мере участниками, кому эти наборы были предложены, обладают высокой точностью и не вызывают нежелательных последствий (например, суицидальные попытки). Однако, исследователи нашли только одно рандомизированное контролируемое исследование по самотестированию, которое изучило связь между получением положительного результата при таком тестировании с последующей консультативной помощью.

Рекомендации ВОЗ: Высокий уровень рекомендаций, средняя доказательная база

Рекомендации

- Использовать разные подходы в тестировании для увеличения охвата КГ
- Использовать самотестирование в странах где очень высокий уровень стигмы и дискриминации в отношении МСМ
- Использовать самотестирование организациям, у которых низкий/средний доступ к представителям сообщества.

Спасибо за внимание!

Мои контакты:

+79202848484

orelaids@gmail.com

www.parniplus.com

tps://www.facebook.com/evgeny.pisemskiy