3rd REGIONAL CONSULTATION
on HIV among MSM and Trans*People in EECA
November 18-19, 2019 | Tallinn, Estonia
World Health Organization Europe
Co-sponsored by WHO Regional Office for Europe

PrEP.com.ua

Лучшие каналы рекламы PrEP для МСМ в Украине

Основано на промежуточных результатах информационной кампании о PrEP в Украине - PrEP.com.ua при поддержке:

aidsfonds

ECOM Eurasian Coalition on Male Health
UNAIDS
UNFPA
UNDP Empowered lives. Resilient nations.
M•PACT GLOBAL ACTION FOR GAY MEN'S HEALTH & RIGHTS
The Global Fund

3rd REGIONAL CONSULTATION
on HIV among MSM and Trans*People in EECA
November 18-19, 2019 | Tallinn, Estonia
World Health Organization Europe
Co-sponsored by WHO Regional Office for Europe

Андрей Богославец

Региональный координатор информационной кампании

PrEP.com.ua

ALLIANCE.GLOBAL, PO

ALLIANCE GLOBAL public organization

Eurasian Coalition on Male Health ECOM
UNAIDS
UNFPA
UNDP Empowered lives. Resilient nations.
M•PACT GLOBAL ACTION FOR GAY MEN'S HEALTH & RIGHTS
The Global Fund

3rd REGIONAL CONSULTATION
on HIV among MSM and Trans*People in EECA
November 18-19, 2019 | Tallinn, Estonia
World Health Organization Europe
Co-sponsored by WHO Regional Office for Europe

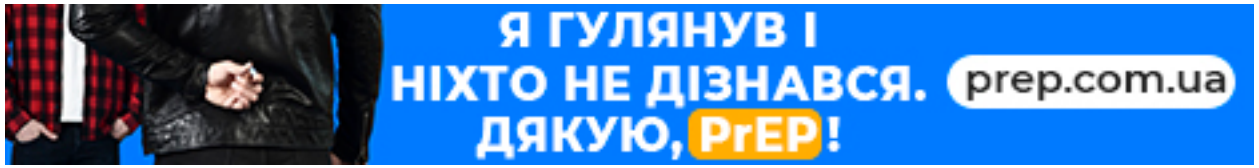

Подготовка и общие данные

В 2018 году организация ALLIANCE.GLOBAL реализовала первый в Украине пилотный проект PrEP на 100 годичных курсов в Киеве для MCM/TГ.

С 2019 года в Украине стартовала национальная программа PrEP. Из 2500 курсов, наша организация реализует 1255, работая в четырех регионах.

Информационная кампания PrEP.com.ua стартовала в октябре 2018 и длилась до октября 2019, после чего была продолжена до конца декабря 2019 года.

Eurasian Coalition on Male Health ECOM · UNAIDS · UNFPA · UNDP Empowered lives. Resilient nations. · M·PACT GLOBAL ACTION FOR GAY MEN'S HEALTH & RIGHTS · The Global Fund

3rd REGIONAL CONSULTATION
on HIV among MSM and Trans*People in EECA
November 18-19, 2019 | Tallinn, Estonia
World Health Organization Europe
Co-sponsored by WHO Regional Office for Europe

О кампании

Креативная команда проекта разработала концепт кампании, провокационные слоганы, провела фотосессии и видеосьемки.

Концепт нашей информационной кампании предполагал:

- Разработку веб-сайта с FAQ по PrEP.

- Наполнение новостной ленты сайта на украинском и русском языках последними новостями вокруг PrEP для формирования доказательной базы.

- Размещение рекламы в социальных сетях и службах знакомств.

- Налаживание связи и передача заявок 22-м партнерам в 17 регионах Украины.

Eurasian Coalition on Male Health ECOM · UNAIDS · UNFPA · UNDP Empowered lives. Resilient nations. · M·PACT Global Action for Gay Men's Health & Rights · The Global Fund

3rd REGIONAL CONSULTATION
on HIV among MSM and Trans*People in EECA
November 18-19, 2019 | Tallinn, Estonia
World Health Organization Europe | Co-sponsored by WHO Regional Office for Europe

Каналы размещения

Мы выбрали следующие каналы для размещения нашего креатива:

- Социальная сеть Facebook (посты и stories)
- Социальная сеть Instagram (посты и stories)
- Контекстная реклама в google и сео в google
- Рассылки личных сообщений в Hornet (знакомства для MCM)
- Банерные показы в Grindr (знакомства для MCM)
- Размещение рекламы в первом ЛГБТ-фильме “Не прячь глаза-2”
- Размещение рекламы на bluesystem и gayua.com

ECOM Eurasian Coalition on Male Health | UNAIDS | UNFPA | UNDP Empowered lives. Resilient nations. | M•PACT GLOBAL ACTION FOR GAY MEN'S HEALTH & RIGHTS | The Global Fund

З PrEP я готовий до всього і до кожного

prep.com.ua

PrEP com.ua

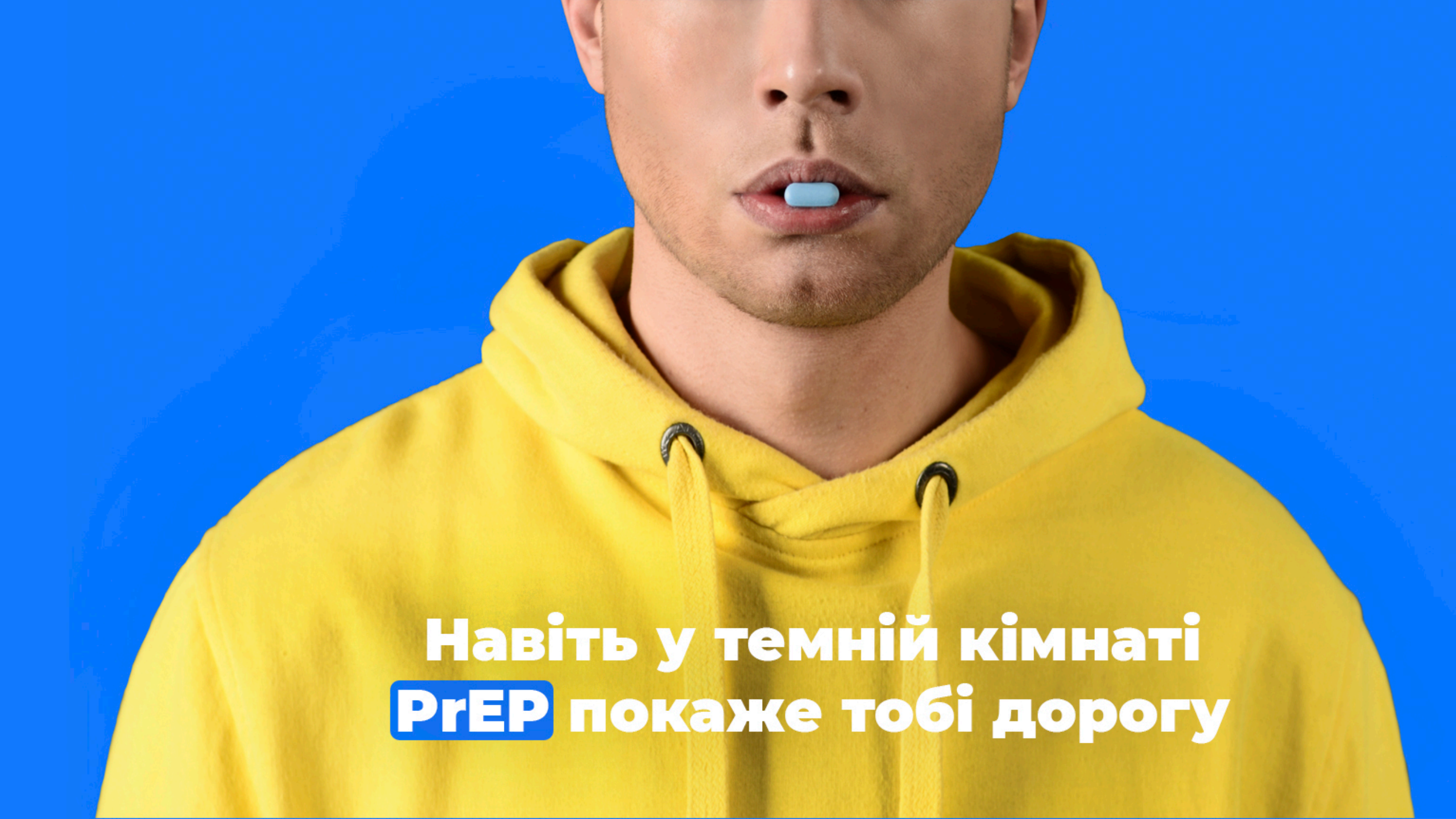
Навіть у темній кімнаті
PrEP покаже тобі дорогу

З PrEP я можу дозволити собі більше

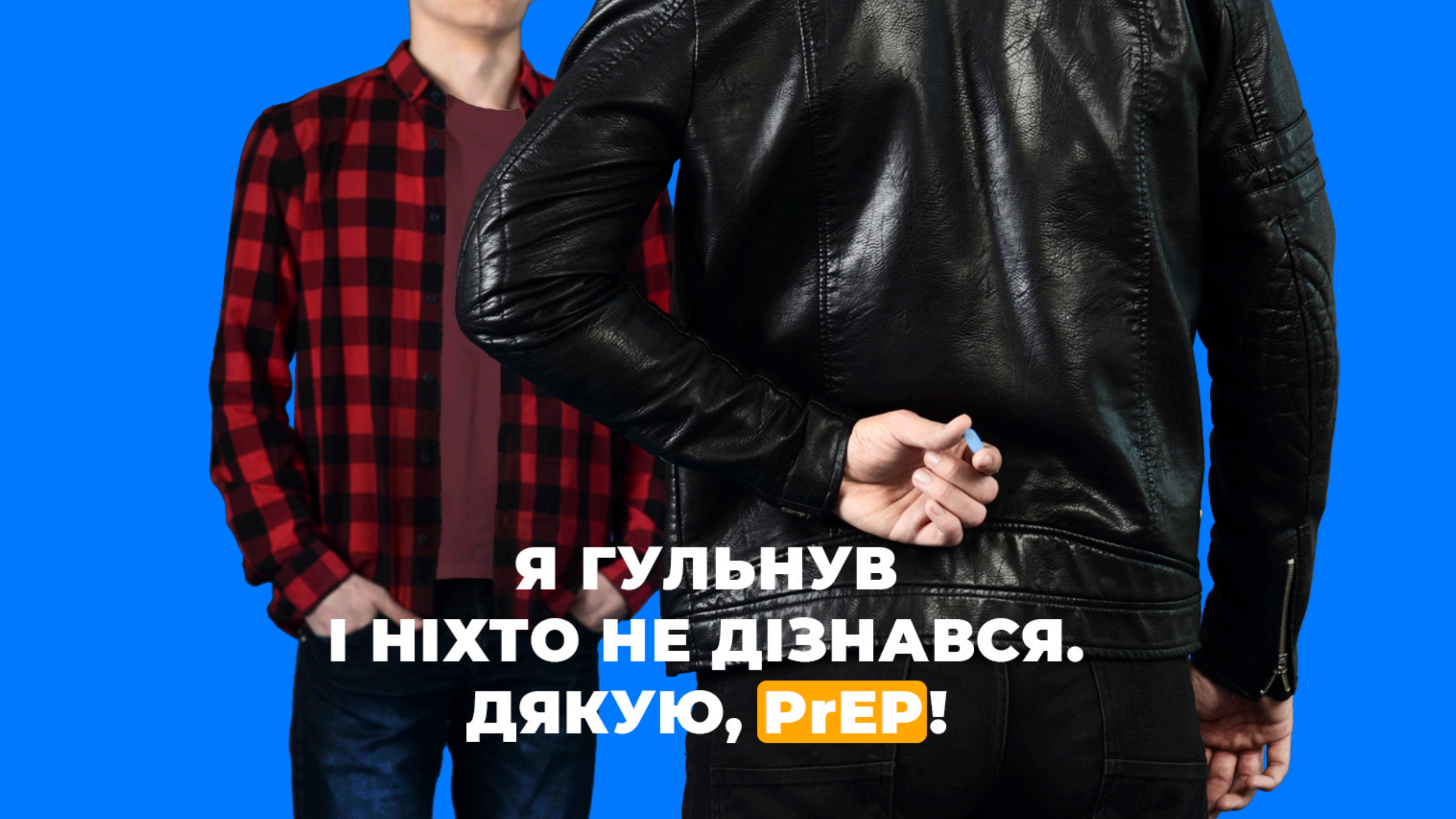
Я ГУЛЬНУВ
І НІХТО НЕ ДІЗНАВСЯ.
ДЯКУЮ, PrEP!

3rd REGIONAL CONSULTATION
on HIV among MSM and Trans*People in EECA
November 18-19, 2019 | Tallinn, Estonia

World Health Organization Europe
Co-sponsored by WHO Regional Office for Europe

Общие данные

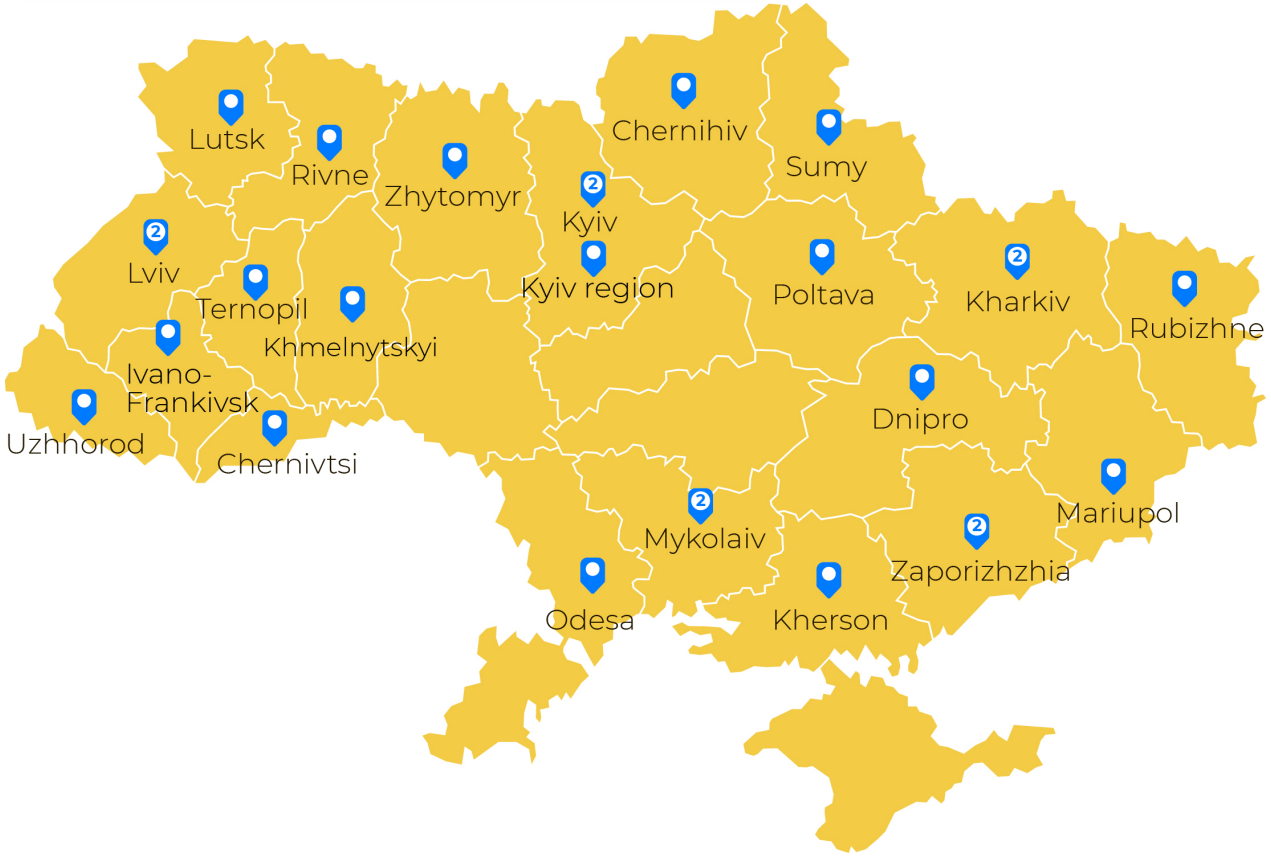

Кампания работает в 17 регионах с 22-мя партнерскими НПО.

За 11 месяцев:

веб-сайт посетило 42741 пользователей,

всего 118 698 визитов на веб-сайт;

Средняя длительность визита 93 секунды;

1020 человек подало заявку на PrEP;

Мы разместили рекламу в поисковых сетях, соц. сетях и приложениях - 45 раз.

Eurasian Coalition on Male Health ECOM · UNAIDS · UNFPA · UNDP Empowered lives. Resilient nations. · M·PACT Global Action for Gay Men's Health & Rights · The Global Fund

3rd REGIONAL CONSULTATION
on HIV among MSM and Trans*People in EECA
November 18-19, 2019 | Tallinn, Estonia
World Health Organization | Co-sponsored by

География: топ-10 городов

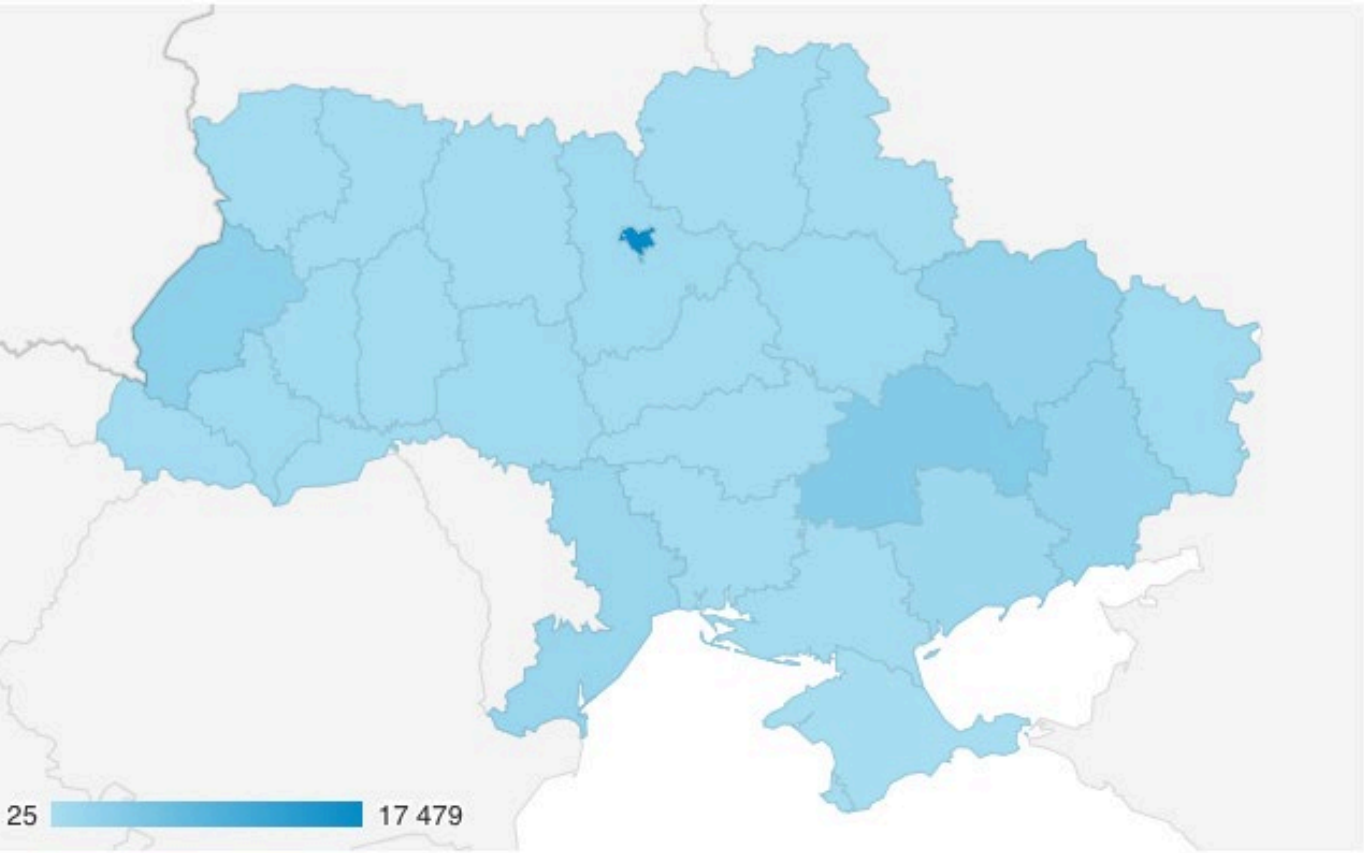

Город/Регион	Пользователи	Конверсии
Kyiv city	17479	517
Dnipropetrovsk Oblast	3978	117
Kharkiv Oblast	2098	72
Lviv Oblast	2787	51
Odessa Oblast	1638	41
Kyiv Oblast	888	24
Zaporizhia Oblast	1205	23
Ivano-Frankivsk Oblast	896	15
Poltava Oblast	862	12
Ternopil Oblast	609	11

Eurasian Coalition on Male Health ECOM | UNAIDS | UNFPA | UNDP Empowered lives. Resilient nations. | M·PACT GLOBAL ACTION FOR GAY MEN'S HEALTH & RIGHTS | The Global Fund

3rd REGIONAL CONSULTATION
on HIV among MSM and Trans*People in EECA
November 18-19, 2019 | Tallinn, Estonia

Статистика по возрастам

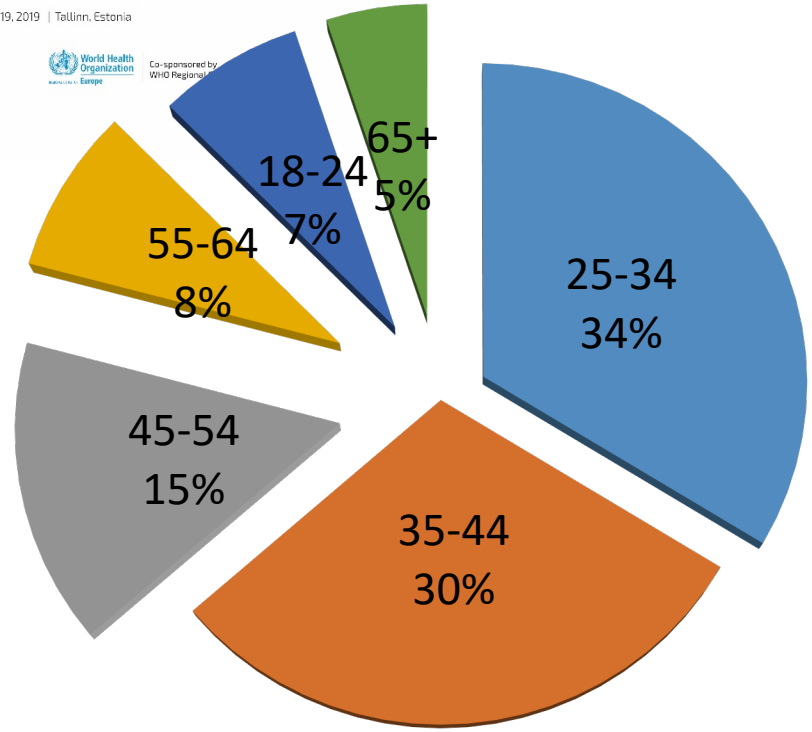

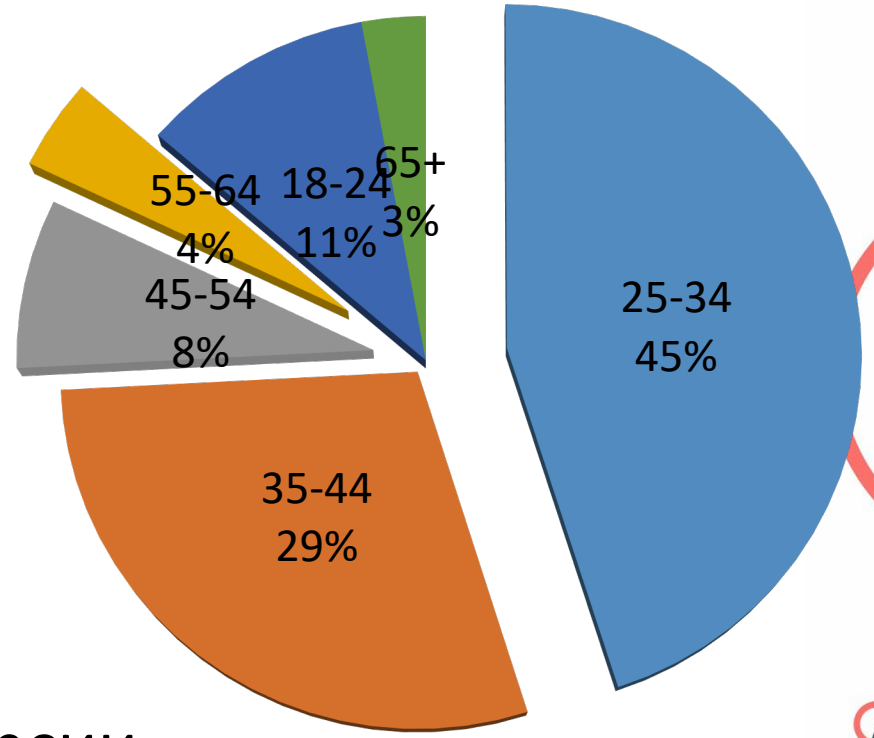

Посещения

Конверсии

25-34 35-44 45-54 55-64 18-24 65+

Eurasian Coalition on Male Health ECOM UNAIDS UNFPA UNDP M•PACT GLOBAL ACTION FOR GAY MEN'S HEALTH & RIGHTS The Global Fund

3rd REGIONAL CONSULTATION
on HIV among MSM and Trans*People in EECA
November 18-19, 2019 | Tallinn, Estonia

World Health Organization Europe
Co-sponsored by WHO Regional Office for Europe

Лучшие каналы рекламы

Примеры рекламы в hornet, facebook, instagram

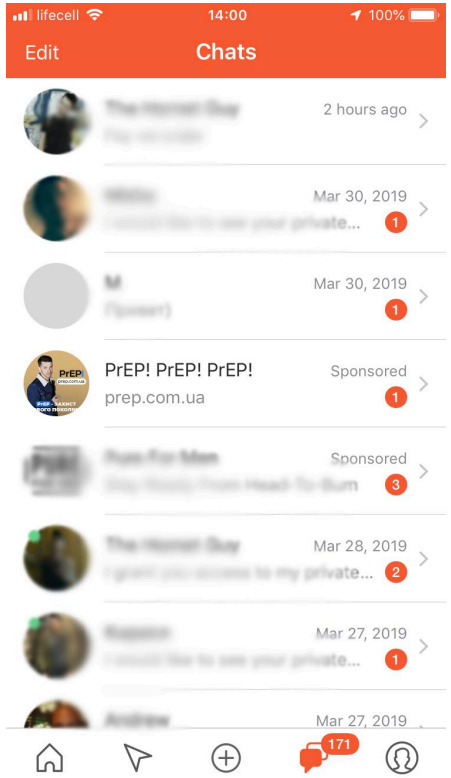

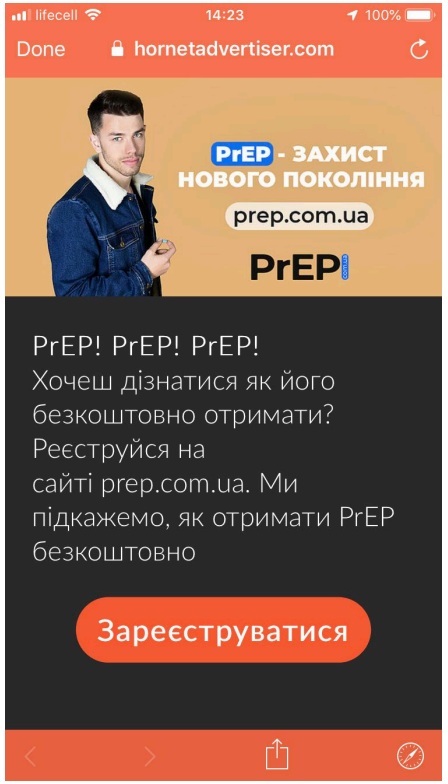

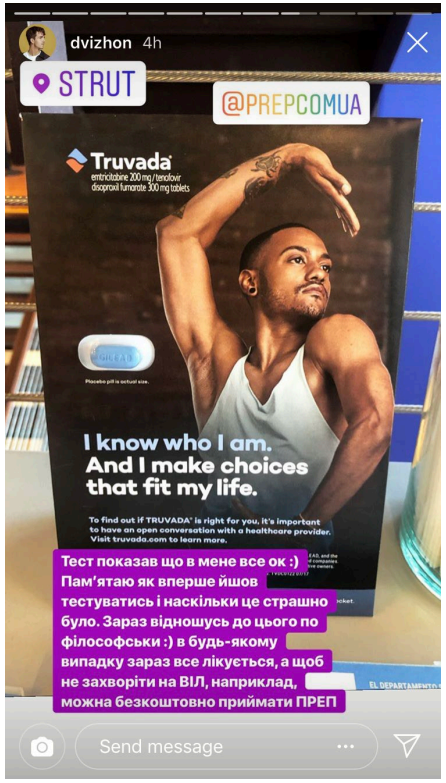

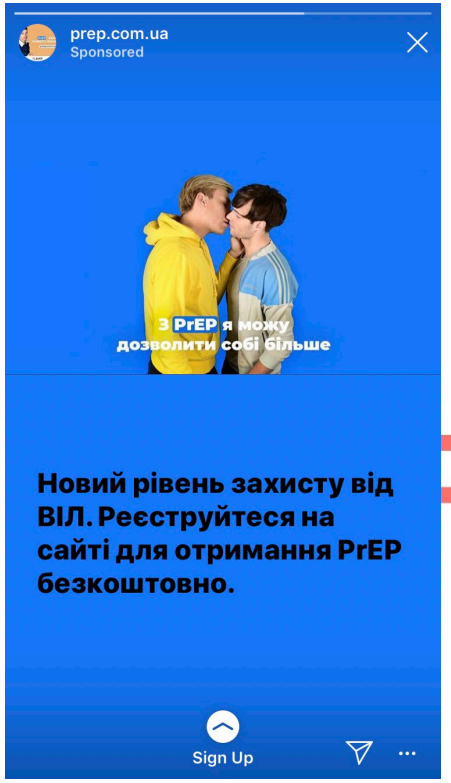

Eurasian Coalition on Male Health ECOM · UNAIDS · UNFPA · UNDP Empowered lives. Resilient nations. · M·PACT Global Action for Gay Men's Health & Rights · The Global Fund

3rd REGIONAL CONSULTATION
on HIV among MSM and Trans*People in EECA
November 18-19, 2019 | Tallinn, Estonia

World Health Organization Europe
Co-sponsored by WHO Regional Office for Europe

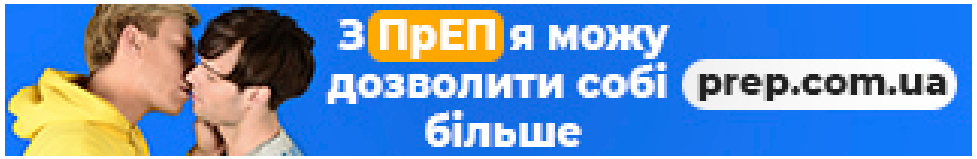

Лучшие каналы рекламы

Размещение рекламы в первом ЛГБТ-фильме

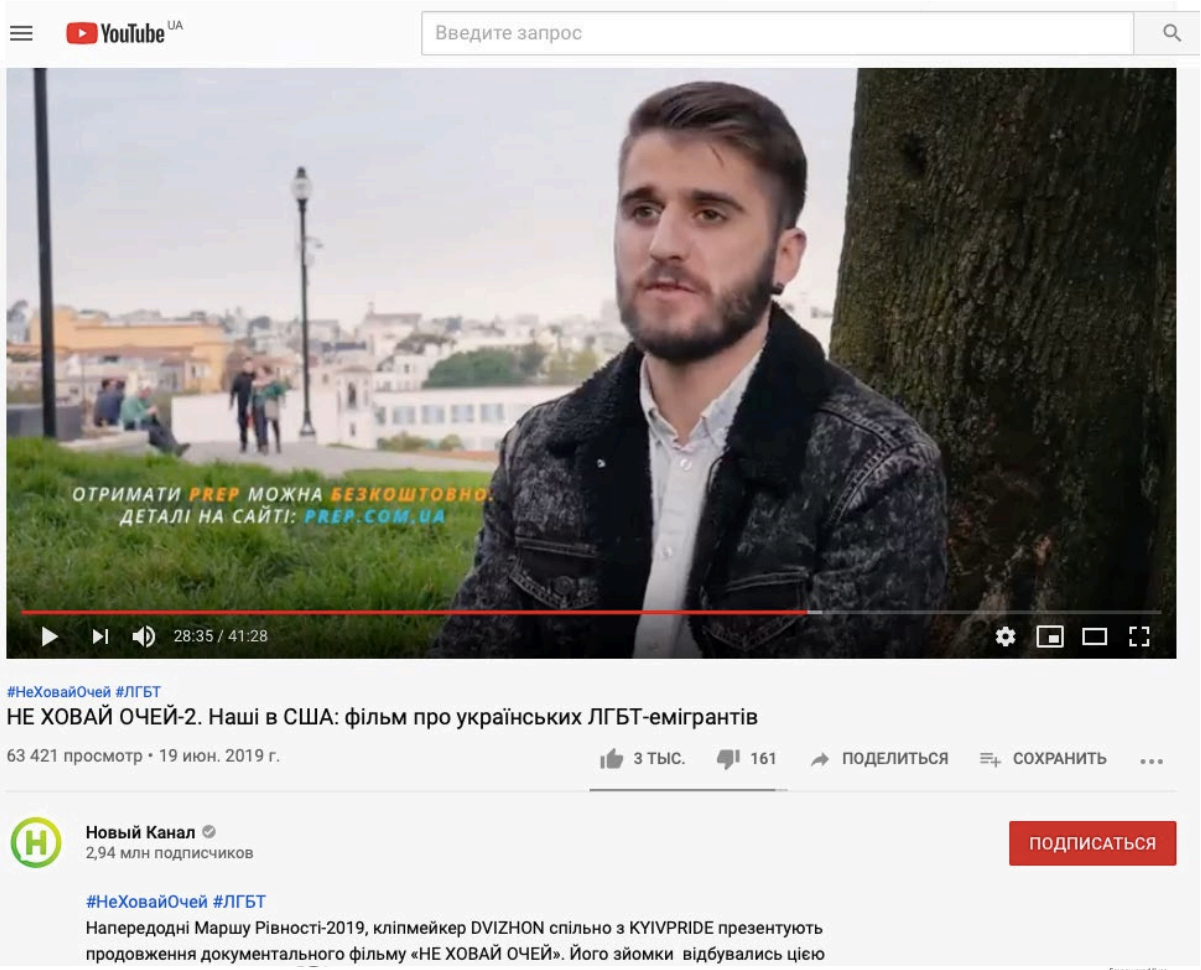

Фильм размещен на YouTube-канале всеукраинского эфирного телеканала “Новый Канал”.

Аудитория - 2,94 млн человек;

Фильм просмотрело 63 000 человек;

Секции PrEP посвящен отдельный блок.

Инфокампания прорекламирована три раза.

M•PACT GLOBAL ACTION FOR GAY MEN'S HEALTH & RIGHTS

The Global Fund

Empowered lives. Resilient nations.

3rd REGIONAL CONSULTATION
on HIV among MSM and Trans*People in EECA
November 18-19, 2019 | Tallinn, Estonia
World Health Organization Europe | Co-sponsored by WHO Regional Office for Europe

Лучшие каналы рекламы

Первая ссылка в google поиске

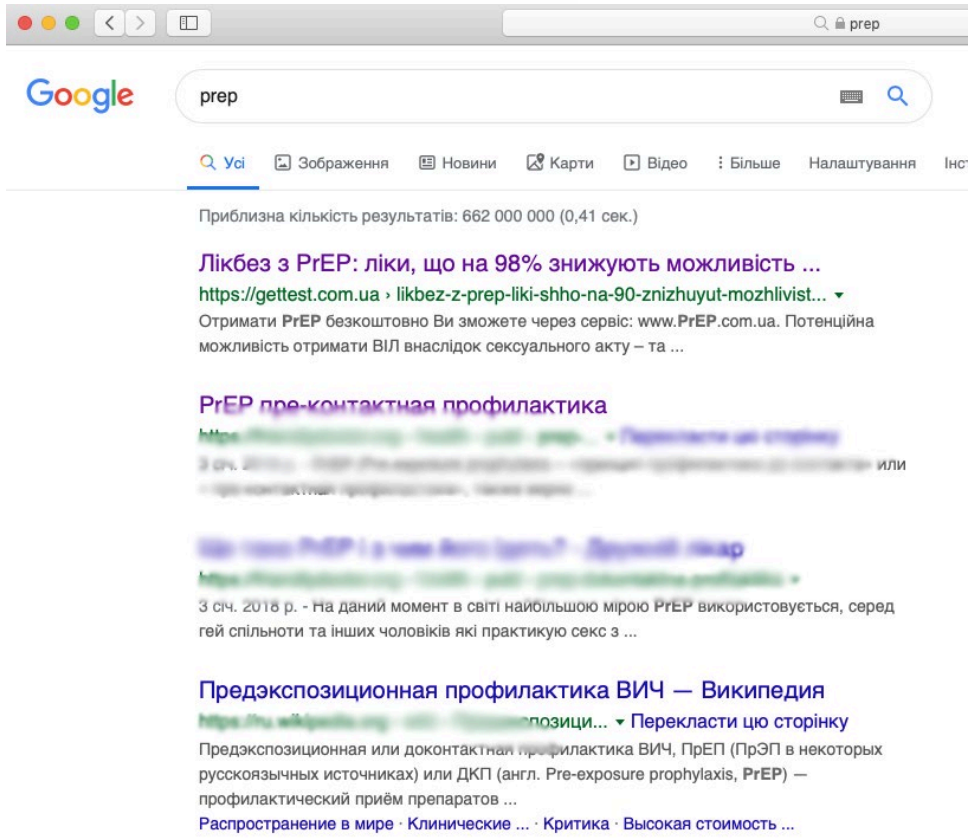

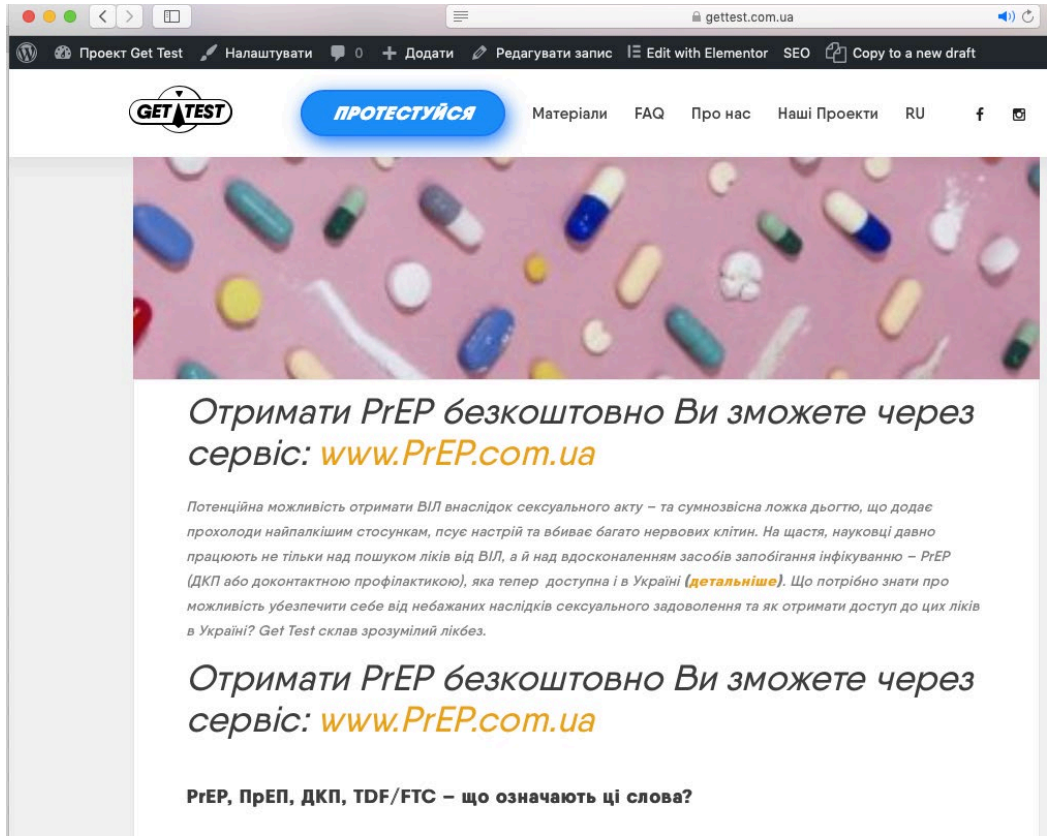

ECOM Eurasian Coalition on Male Health | UNAIDS | UNFPA | UNDP Empowered lives. Resilient nations. | M•PACT GLOBAL ACTION FOR GAY MEN'S HEALTH & RIGHTS | The Global Fund

3rd REGIONAL CONSULTATION
on HIV among MSM and Trans*People in EECA
November 18-19, 2019 | Tallinn, Estonia
World Health Organization Europe
Co-sponsored by WHO Regional Office for Europe

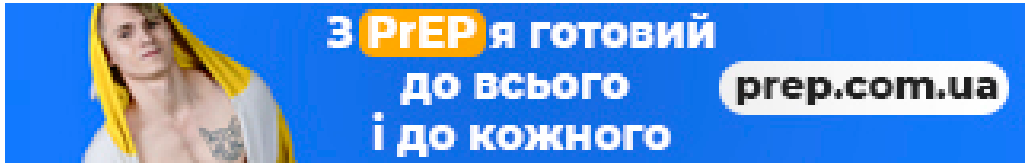

Лучшие каналы рекламы

Собственная группа в Facebook с репостами последних новостей о PrEP с сайта инфокампании

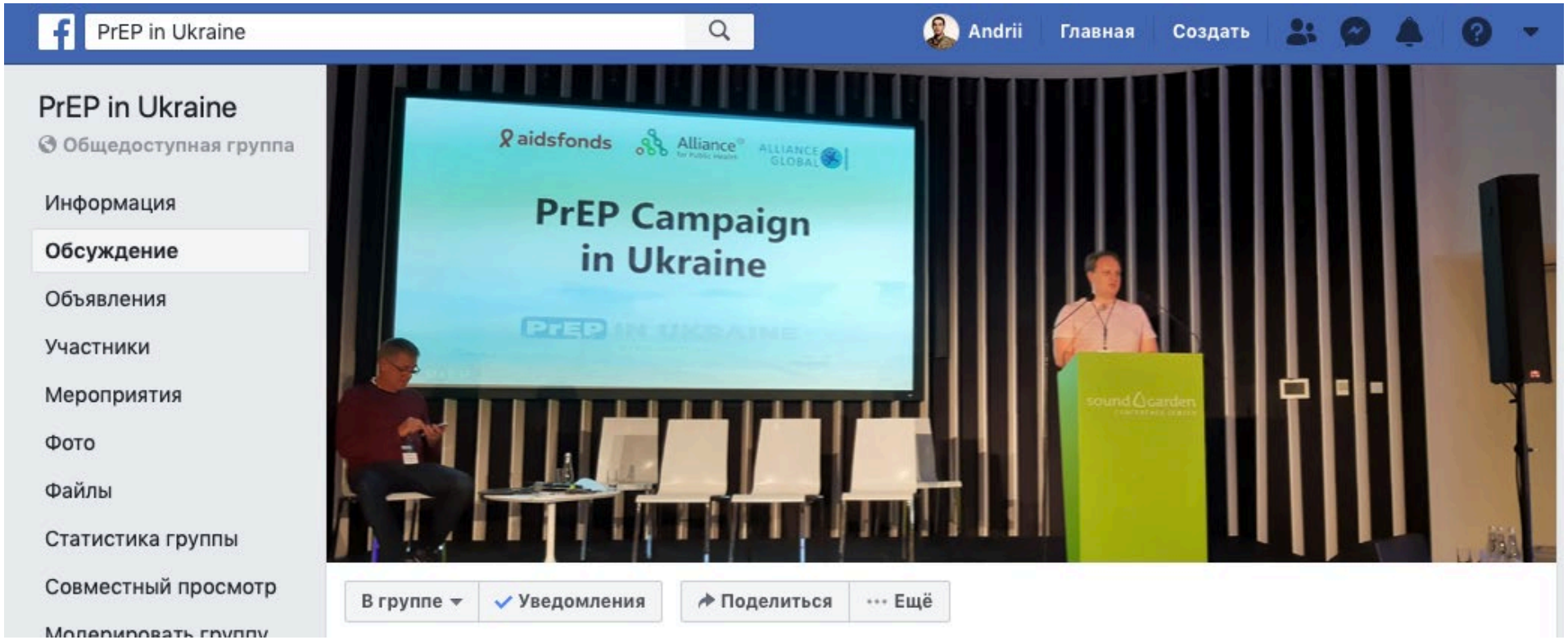

Eurasian Coalition on Male Health ECOM
UNAIDS
UNFPA
UNDP Empowered lives. Resilient nations.
M·PACT GLOBAL ACTION FOR GAY MEN'S HEALTH & RIGHTS
The Global Fund

3rd REGIONAL CONSULTATION
on HIV among MSM and Trans*People in EECA
November 18-19, 2019 | Tallinn, Estonia
World Health Organization Europe
Co-sponsored by WHO Regional Office for Europe

Лучшие каналы рекламы

Три видеоролика и один анимационный фильм с размещением в facebook группах и youtube

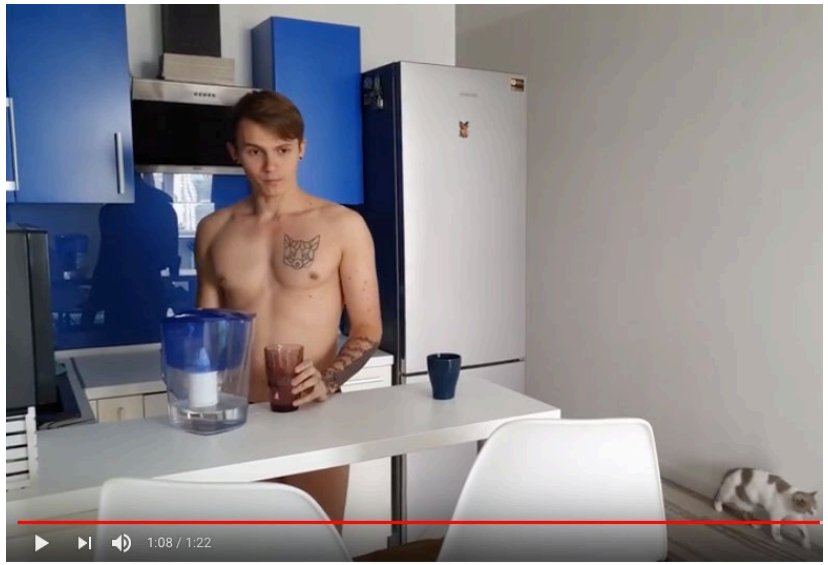

Ролики просмотрело: 3138 человек

Eurasian Coalition on Male Health ECOM
UNAIDS
UNFPA
UNDP Empowered lives. Resilient nations.
M•PACT GLOBAL ACTION FOR GAY MEN'S HEALTH & RIGHTS
The Global Fund

3rd REGIONAL CONSULTATION
on HIV among MSM and Trans*People in EECA
November 18-19, 2019 | Tallinn, Estonia

World Health Organization Europe
Co-sponsored by WHO Regional Office for Europe

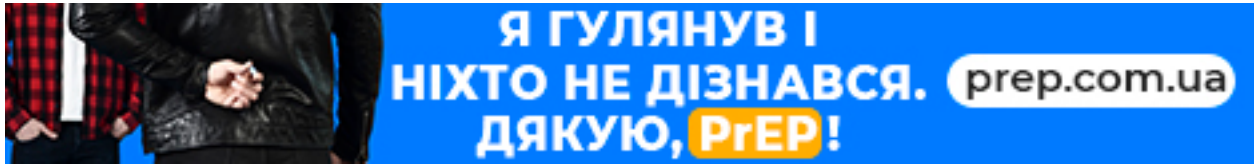

Статистика по каналам

Источник / канал	Пользователи	Конверсии
hornet / pmhornet	9895	489
facebook.com / referral	12559	128
google / cpc	4784	118
instagram.com / referral	1879	68
google / organic	2059	63
ЛГБТ фильм	3777	53
board.gayua.com / referral	837	50
regions.bluesystem.me / referral	6961	30
ga.net.ua / referral	70	8
date.bluesystem.world / referral	1398	6
gettest.com.ua (за 11 дней)	25	5

Eurasian Coalition on Male Health ECOM · UNAIDS · UNFPA · UNDP Empowered lives. Resilient nations. · M·PACT GLOBAL ACTION FOR GAY MEN'S HEALTH & RIGHTS · The Global Fund

3rd REGIONAL CONSULTATION
on HIV among MSM and Trans*People in EECA
November 18-19, 2019 | Tallinn, Estonia

World Health Organization Europe | Co-sponsored by WHO Regional Office for Europe

Спасибо за внимание!

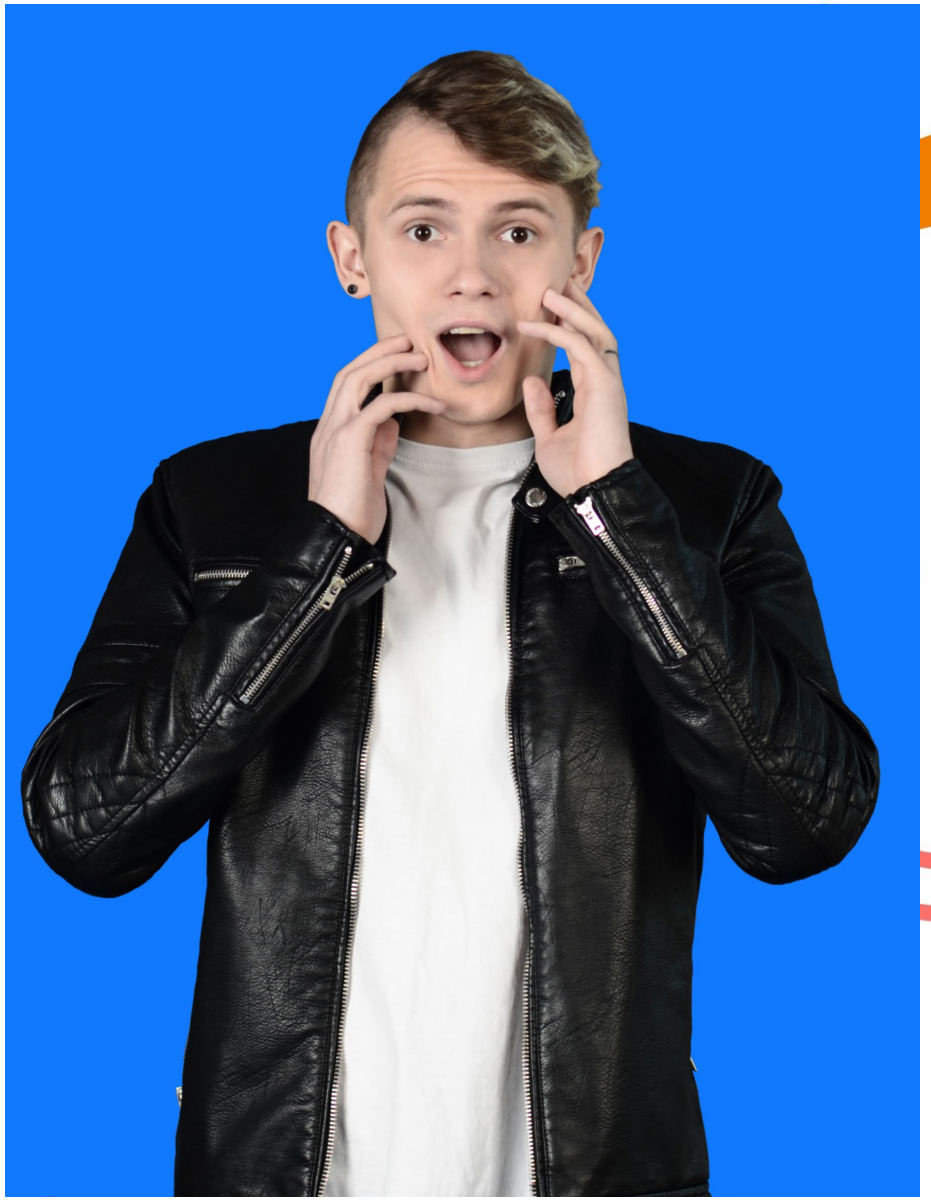

Eurasian Coalition on Male Health ECOM | UNAIDS | UNFPA | UNDP Empowered lives. Resilient nations. | M•PACT GLOBAL ACTION FOR GAY MEN'S HEALTH & RIGHTS | The Global Fund